



# **QS Qualität und Sicherheit GmbH**

für Lebensmittel vom Erzeuger bis zum Verbraucher

**Wissenschaftliche Tagung des  
Dachverbandes Agrarforschung (DAF) e.V.**

**Qualitätssicherung in der Wertschöpfungskette –  
Erfahrungen der QS Qualität und Sicherheit GmbH**

**FAL Braunschweig, 29. Oktober 2003**



# **QS Qualität und Sicherheit GmbH**

für Lebensmittel vom Erzeuger bis zum Verbraucher

**Wissenschaftliche Tagung des  
Dachverbandes Agrarforschung (DAF) e.V.**

**Qualitätssicherung in der Wertschöpfungskette –  
Erfahrungen der QS Qualität und Sicherheit GmbH**

**FAL Braunschweig, 29. Oktober 2003**

# Ausgangslage

- **Verunsicherung der Verbraucher**
- **Fehlende Integration im vertikalen Verbund**
- **Kein Austausch von Daten / Informationen**
- **Rückrufaktionen bei Beanstandungen**
- Negative Berichterstattung und Skandale
- **Passive Kontrolle, Endproduktkontrollen**
- Keine Standards für Lieferantenbewertungen
- **Wenig Positivkommunikation**



# Zur Erinnerung

|  |                   |
|--|-------------------|
| <b>Erster BSE-Fall in Deutschland</b>          | <b>26.11.2000</b> |
| <b>Regierungserklärung R. Künast:</b>          |                   |
| <b>Ankündigung „zwei neue Qualitätslabels“</b> | <b>08.02.2001</b> |
| <b>Gründung von QS</b>                         | <b>12.10.2001</b> |
| <b>QS-Charta</b>                               | <b>12.03.2002</b> |
| <b>Nitrofen in Öko-Weizen</b>                  | <b>23.05.2002</b> |
| <b>Markteinführung QS-Ware</b>                 | <b>16.09.2002</b> |
| <b>Dioxin in Grünmehlpellets</b>               | <b>07.02.2003</b> |

# Gemeinsame Sicherheitsplattform



HfM:

tegut...

gute Lebensmittel



# Integrationskette Fleisch

Verbraucher

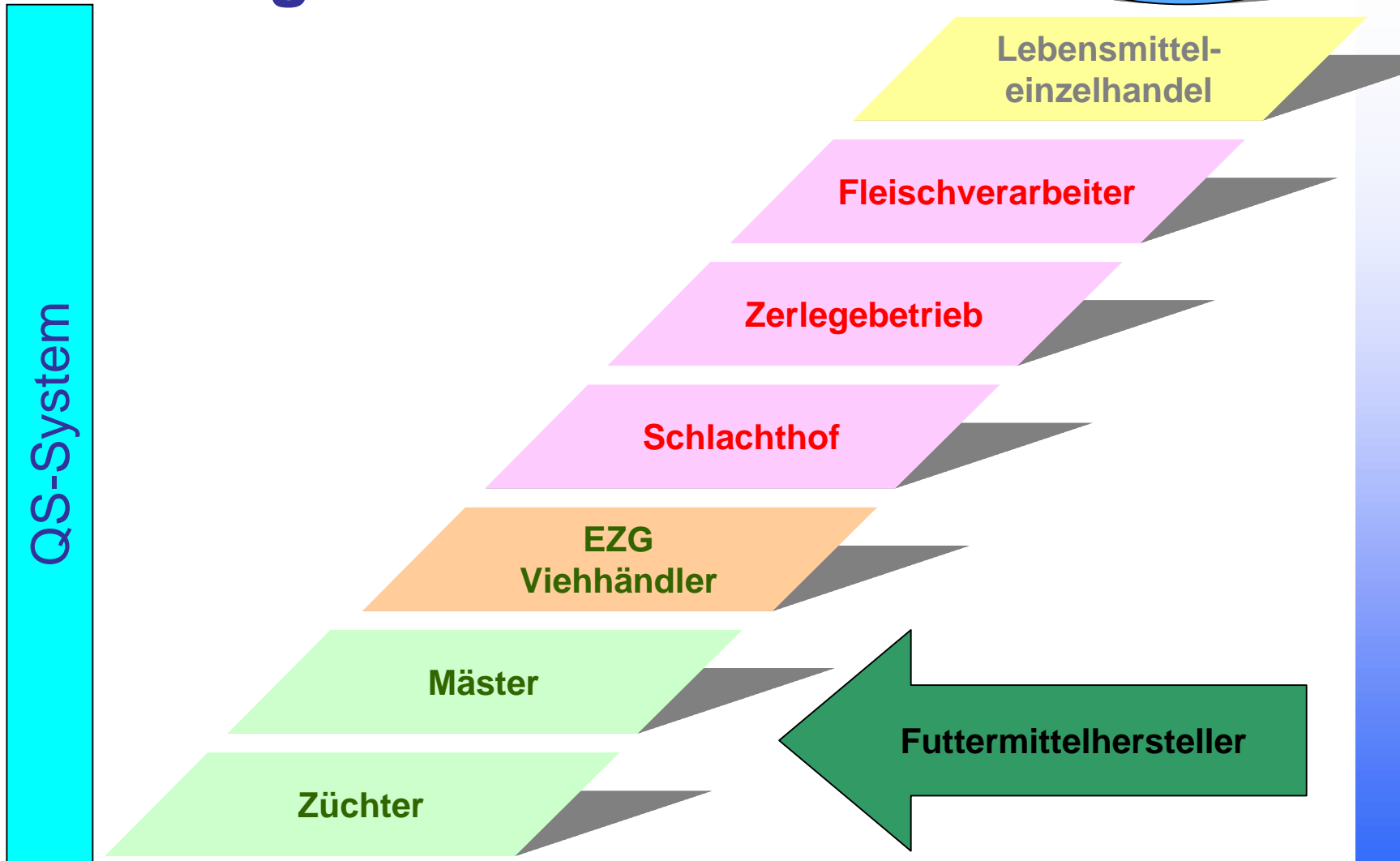



# Anforderungen im Fleischsektor u.a.

## Futtermittel

- QM-Systeme
- Rohstoffmanagement
- Verarbeitung
- Risikomanagement
- Kennzeichnung
- Analytik

## Landwirtschaft

- Herkunft
- Fütterung
- Tiergesundheit und Arzneimittel
- Tierschutz und Haltung
- Hygiene
- Umwelt
- Befunddaten
- Eigenkontrollen

## Schlachtung Zerlegung

- Tiertransport
- Tierschutz
- Hygiene
- Eigenkontrolle und HACCP
- Herkunft und Rückverfolgbarkeit
- Kennzeichnung
- Warenfluss

## Verarbeitung und LEH

- Hygiene
- Eigenkontrolle und HACCP
- Herkunft und Rückverfolgbarkeit
- Kennzeichnung
- Warenfluss

# Anforderungen im Frische Obst- und Gemüsesektor u.a.

## Erzeugung

- Herkunftssicherung
- Pflanzenschutz
- Düngung
- Hygiene
- Rückstandskontrollen von Feld- und Ernteprodukten
- Eigenkontrolle

## Großhandel

(Erzeugerorganisationen / Fruchthandel)

- Wareneingangskontrolle
- Prozessablauf
- Hygiene
- Herkunftssicherung
- Rückverfolgbarkeit
- Rückstandskontrolle
- Eigenkontrollen

## Lebensmittel-einzelhandel

- Wareneingangskontrolle
- Kennzeichnung
- Hygiene
- Herkunft und Rückverfolgbarkeit
- Schulung
- Eigenkontrolle

# QS in Kurzform

- **Verantwortungskette für mehr  
Lebensmittelsicherheit**
- **Prüfzeichen für Lebensmittel**
- **Sicherung der Basisqualität**
  - **stufenübergreifend**
  - **neutral**
  - **transparent**
  - **offen**
  - **dynamisch**



# Qualitätssicherheit auf allen Stufen der Kette

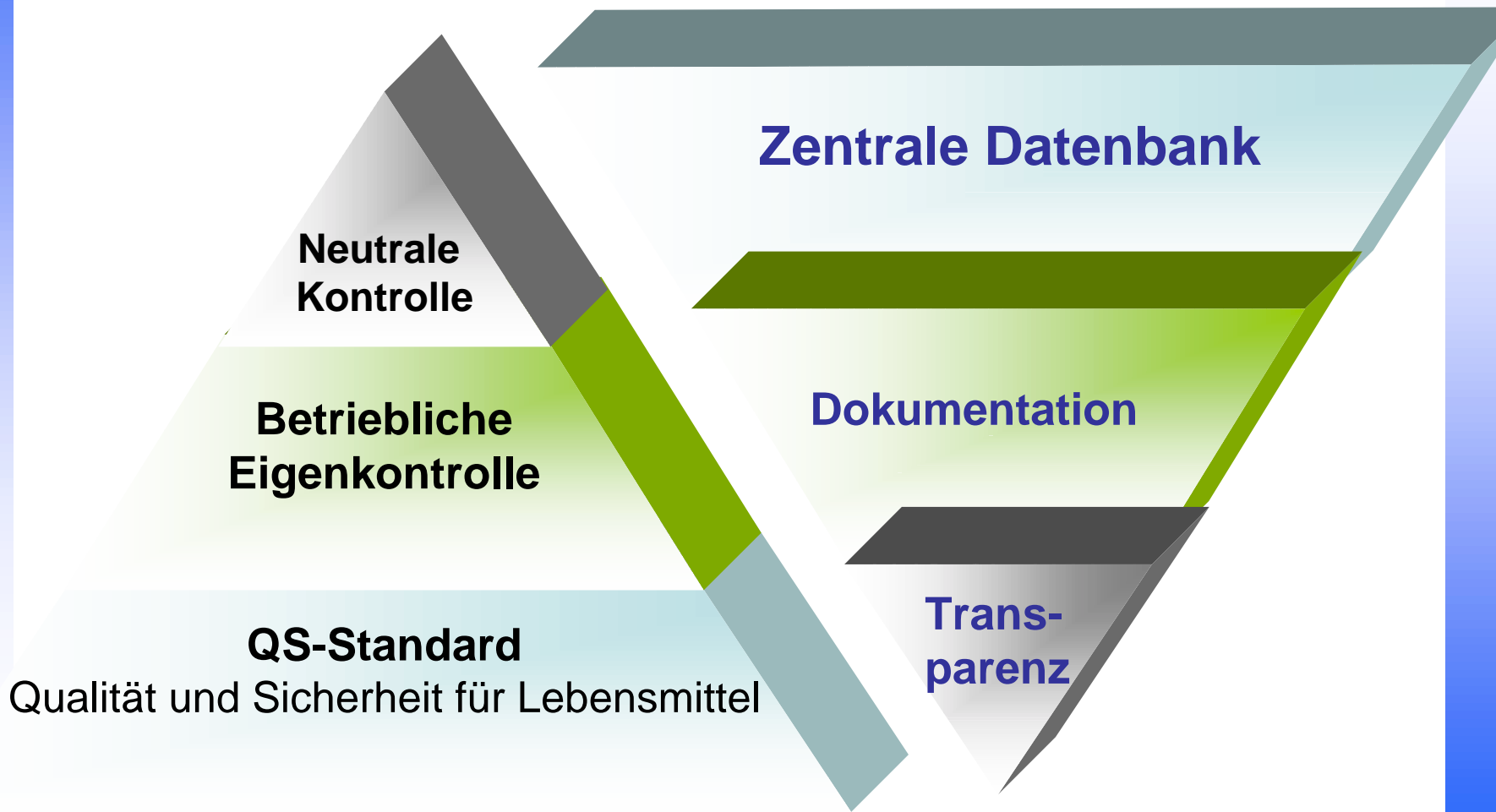

# Etappenziele

|   |            |
|---|------------|
| Leitfaden Rind / Schwein                        | 12.03.2002 |
| Leitfaden Geflügel                              | 24.09.2002 |
| Kuratorium                                      | 12.11.2002 |
| Sanktionsbeirat                                 | 27.03.2003 |
| Mischfutter vollständig im QS-System            | 01.03.2003 |
| Salmonellenmonitoring                           | 01.04.2003 |
| Genehmigung BLE<br>für Rindfleischetikettierung | 09.05.2003 |
| Charta Obst und Gemüse                          | 18.08.2003 |
| Einbeziehung Einzelfuttermittel                 | 01.09.2003 |

# Organisation QS Qualität und Sicherheit GmbH

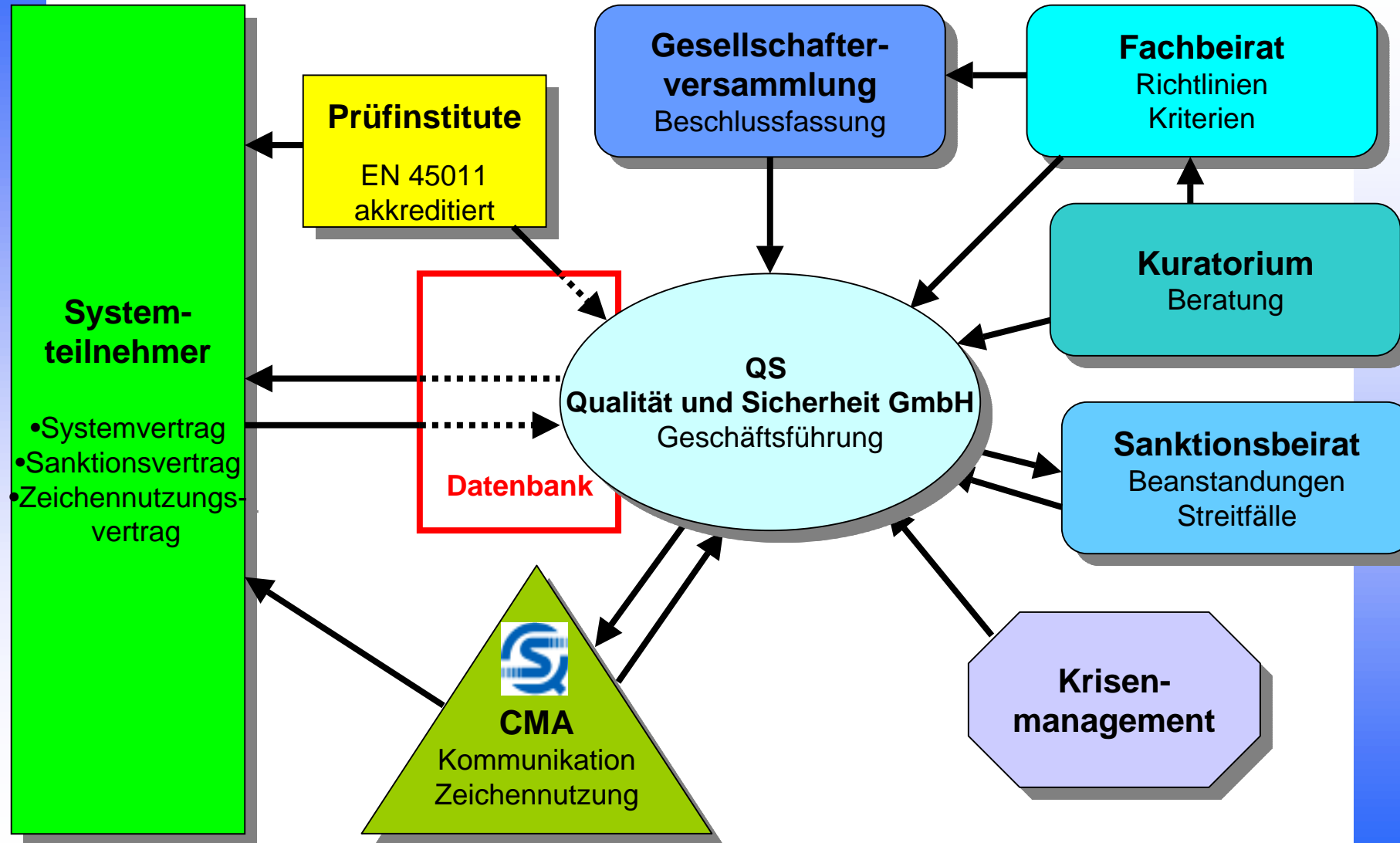

# QS-Vertragspartner

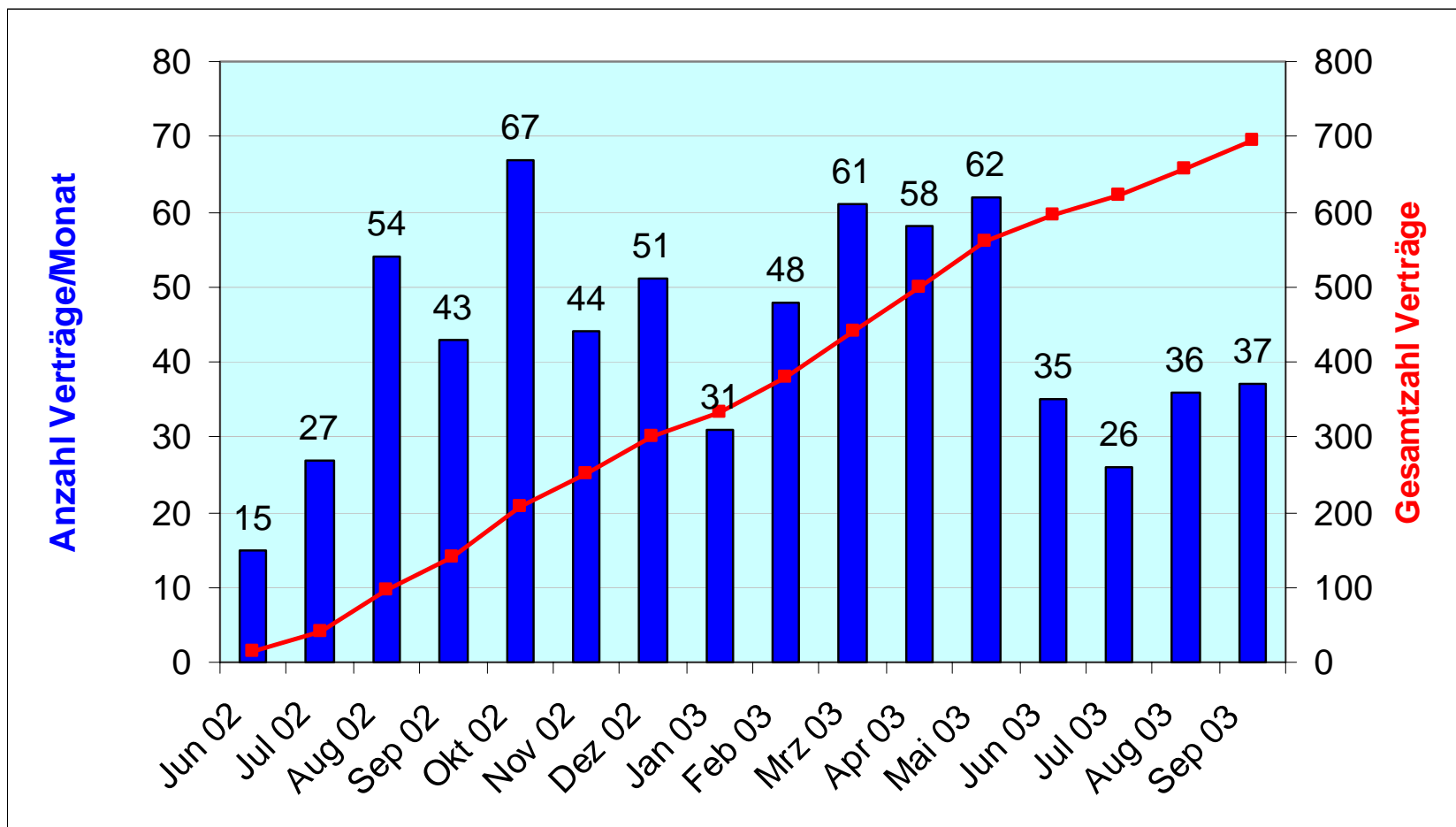



# Teilnahme im QS-System

Stand: 24. Oktober 2003

| Stufe                         | Systemteilnehmer<br>(Anzahl der Verträge) |               | Anmeldungen<br>(im Zertifizierungsverfahren) |              |
|-------------------------------|---|---------------|--|--------------|
|                               | Unternehmen                               | Standorte     | Unternehmen                                  | Standorte    |
| Einzelfuttermittel            | 40  | 65            | 124  | 151          |
| Mischfuttermittel             | 280                                       | 378           | 147  | 227          |
| Landwirtschaftl.<br>Bündler   | 65  | 36.136        | 50   | 6.632        |
| Schlachtung,<br>Zerlegung     | 177                                       | 273           | 117  | 118          |
| Verarbeitung                  | 131                                       | 173           | 111  | 119          |
| Fleischgroß-<br>handel        | 8   | 11            | 15   | 15           |
| Lebensmittel-<br>einzelhandel | 15  | 8.598         | 14   | 1.289        |
| <b>Gesamt</b>                 | <b>716</b>                                | <b>45.634</b> | <b>578</b>                                   | <b>8.551</b> |

**Zugelassene Prüfinstitute: 39**

**Auditoren: 442**



# Vertriebslinien QS-Fleisch (Stand 10/2003)



> 8.600 Filialen  
zugelassen!



# Was leistet QS?

- **Organisation einer stufenübergreifenden Basisabsicherung**
- **Regelmäßige Überprüfung der Betriebe auf allen Stufen**
- **Kriterien z.T. über gesetzlichen Anforderungen**
- **Zügiges Handeln und offene Information in Krisensituationen**
- **Erfüllung der EU-VO 178/2002 (Eigenkontrolle, Rückverfolgbarkeit, Hygiene Futtermittel)**
- **Stärkung des gegenseitigen Vertrauens der Wirtschaftspartner**

# Was kann QS nicht leisten?

- **100prozentige Lebensmittelsicherheit**
- **100prozentige Marktdurchdringung**
- **Übernahme der amtlichen Lebensmittelüberwachung**
- **Übernahme der Eigenverantwortung der Unternehmen**
- **Übernahme der Entscheidungen der Politik**

# Wertschöpfungspotential

- **Vertrauen schaffen!**
- **Mehrfachnutzung der Kontroll- und Analysedaten**
- **Daten- und Informationsaustausch vor- und rückwärts gerichtet**
- Systematische Datenauswertung zur Verbesserung der Prozesse
- **Prävention von Krisenfällen**
- **Informationen für positive Berichterstattung**

# Ausblick

- **Breite Marktdurchdringung**
- **Einbeziehung Obst und Gemüse ab 2004**
- **Anerkennung/Integration von Kontrollsystemen**
- **Harmonisierung von Qualitätsstandards**
- **Europäisches Bündnis für Verbraucherschutz**



# **QS Qualität und Sicherheit GmbH**

für Lebensmittel vom Erzeuger bis zum Verbraucher

**QS Qualität und Sicherheit GmbH**

**Margaretenstr. 1 53175 Bonn**

**0228/350 68-0**

**0228/350 68-10**

**[info@q-s.info](mailto:info@q-s.info)**

**[www.q-s.info](http://www.q-s.info)**